

ABASTECIMIENTO
escala 1/100

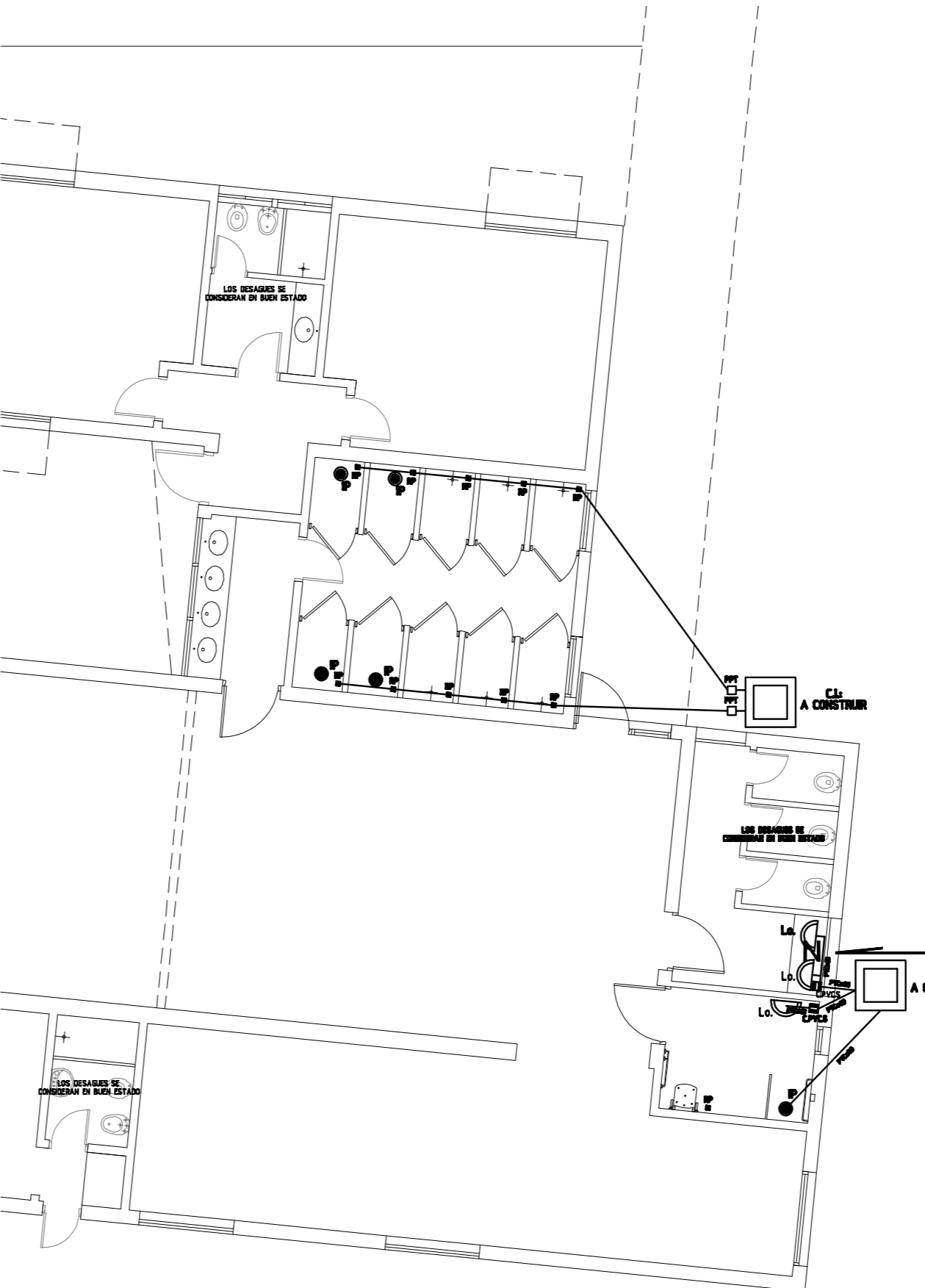

DESAGUES
escala 1/100

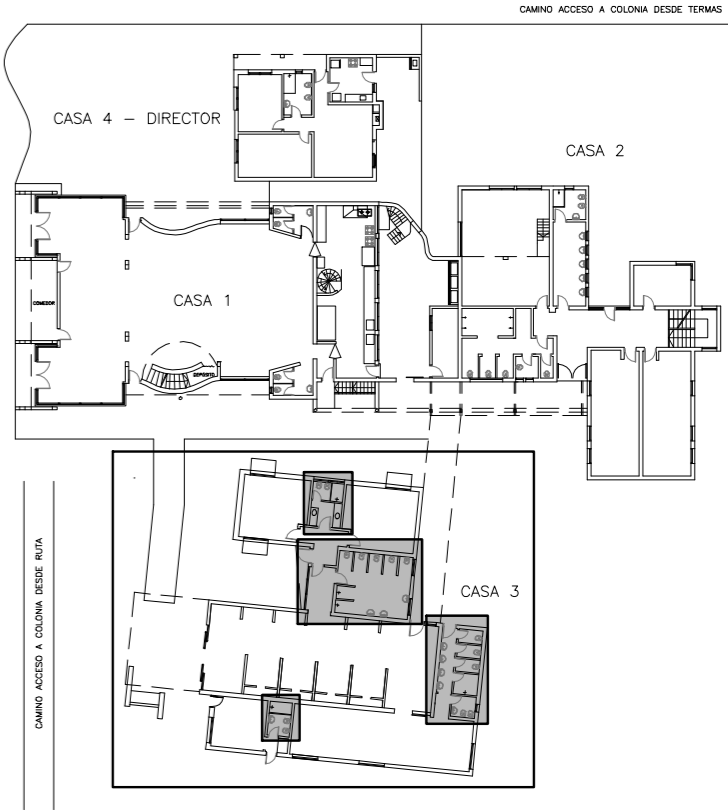

ADMINISTRACION NACIONAL DE EDUCACION PUBLICA CODICEN		DIRECCIÓN SECTORIAL DE INFRAESTRUCTURA COMISION DESCENTRALIZADA DE ANEP - SALTO	
OBRA: ESCUELA Nº 118		LOCALIDAD: TERMAS DE ARAPEY	FECHA: 11/2016
DIRECCION: A RUTA DE ACCESO A TERMAS DE ARAPEY		DEPARTAMENTO: SALTO	ESCALA: 1/100
PLANO DE: AC. SANITARIO			LAMINA Nro: L 09
PROYECTO: ARQ. ADOLFO CORREA			IS1
AYTE. de ARQTO.:			
TECNICO:			
FIRMA:			